

令和元年度 公益財団法人松阪市勤労者サービスセンター事業報告

(平成31年4月1日から令和2年3月31日まで)

はじめに

当サービスセンターは、「松阪市の勤労者福祉の中核としての役割」を果たすべく、地域の発展に寄与し、勤労者が働きたい、住みたいと思われる街を目指して、事業主と勤労者一人ひとりに満足いただける事業を展開してきました。

具体的な取り組みとして、昨年度実施した会員向けアンケートの結果を分析し、通年利用できる施設利用補助券をクーポンブックとして一冊にまとめたものを作成し、全会員に配布いたしました。また、「松阪おいしんぼ探検」も、会報誌への刷り込みクーポンで実施し、会員にとっては、窓口にお越しいただくことが少なくなり、サービスの向上と業務の効率化に繋がりました。また、事業所訪問時には、事業主からも、使いやすい制度であると評価をいただいています。

勤労者にとっては、10月の消費税率改正が将来への不安をまねき、さらには、新型コロナウイルスの影響を受けることは明らかです。安定した雇用の確保も難しくなる事業所があらわれ、当サービスセンターも今後、事業所の退会など会員数が減少することが予想されます。今後も、加入キャンペーンを実施し、会員拡大を最優先に取り組んでいきます。

事業においては、公益目的事業として、福利厚生事業と市委託事業の2事業、収益事業等として、共済事業の1事業を実施しました。

生活安定事業では、「松阪おいしんぼ探検」のクーポンを会報誌に印刷して配布する方法を本格的に導入しました。また、地産地消の振興も兼ねて、「松阪産農水産物・特産品」の販売を実施いたしました。

余暇活動事業では、勤労者の幅広いニーズに対応できるよう、多種多様な演劇やコンサートのチケットの斡旋、たてぼしや夏休み映画上映会、さつまいも掘り等のレクリエーション事業を企画・実施しました。また、三重県労働者福祉協議会から協賛いただき、ハイキングやスポーツ大会等を県内のサービスセンター（中勢・伊勢）が共同で事業を実施し、他市の勤労者の方々とも交流を図っています。

健康管理事業は、松阪地区医師会をはじめ関係医療機関の協力を得て、事業所の健康診断や人間ドックを実施しています。その他、会員とその配偶者が一緒に受診できる「ゆうとぴあ健康診断」を2回実施しました。また、サージカルマスクやクレベリン等の健康グッズの斡旋販売を行いました。年間を通して販売をしている「サージカルマスク」は、1月末に完売してから、入荷が未定の状態となっています。

共済事業では、慶弔の共済金をお支払いし、微力ながら経済的な支援・心の支えとなり福利厚生役割を果たしています。

以下、具体的な取り組み結果について報告いたします。

I 事業の概要

1. 福利厚生事業（公益目的事業1）

（1）生活安定事業

①割引提携事業（※詳細については、7ページ参照）

特約指定店（57事業所）

- ・市内で会員証を提示するだけで手軽に割引利用ができる制度です。ご協力いただいている会員事業所にも宣伝効果があり、地域と密着した1事業として、特約指定店を今後も増やしていきます。

②施設利用助成事業

ア. 松阪おいしんぼ探検（※詳細については、8ページ参照）

- ・今年度から、本格的に会報誌への刷り込みクーポンとして実施しています。会員にとっては、窓口にお越しいただかなくても、割引券を直接お店に持っていけば、利用できるため、好評いただいています。

イ. 通年施設利用助成（※詳細については、8ページ参照）

- ・今年度から、市内会員事業所の洋菓子店の割引をクーポンで実施しております。昨年度まで、ケーキの割引は、クリスマスケーキの窓口販売だけでしたが、通年利用できるようになったため、お子さんの誕生日や結婚記念日、敬老の日など様々なシーンでご利用できるようになりました。

ウ. 期間限定助成券の発行（※詳細については、8ページを参照）

- ・ミスタードーナツの割引券を会報に刷り込んで配布しました。

③チケット斡旋・販売事業（※詳細については、9ページを参照）

- ・勤労者がより安定した生活をおくれるよう、UCギフトカード、新幹線や快速みえ、津エアポートラインなどの公共交通機関の回数券を斡旋いたしました。また、こども商品と図書カードの販売も行いました。

④物資斡旋事業（※詳細については、10ページを参照）

- ・安価に購入した農水産物等を一般より廉価で販売し、勤労者の生活の安定に資することを目的に実施いたしました。また、松阪市内の企業の振興及び発展にも役立っています。
- ・東北復興支援のために平成24年度から続けています、東北物産品を斡旋しました。11月には、お歳暮としてご利用いただける「陸前冬ギフト」も実施しました。

（2）余暇活動事業

①割引提携事業（※詳細については、11ページから13ページを参照）

- ・勤労者及びそのご家族で余暇をより有効に過ごしていただくために、112件の施設と割引契約を実施しています。東海及び三重県内のサービスセンターとも連携をとり、勤労者が利用できる施設が増えるよう取り組んでいきます。

②施設利用助成事業

ア. 通年利用クーポンの発行（※詳細については、14ページを参照）

- ・今年度から、クーポンブックとして配布したレジャー施設の利用が、昨年度同時期と比較する

と、5施設で計600枚以上増えました。また、サンパークボウリング場についても、1施設で700枚以上利用が増えています。この実績からもわかるように、会員の方から、好評いただいています。

イ. 期間限定助成券の発行（※詳細については、14ページを参照）

- ・夏季限定ゴルフ場助成券、青蓮寺湖の巨峰狩り助成券等、計8事業を実施いたしました。ほぼ、昨年と同様の利用がありました。

ウ. バスツアーの斡旋（※詳細については、14ページを参照）

- ・単独でのバスツアーは人数を集客するのが難しく、おすすめツアーのみの斡旋となりました。

エ. 受講奨励金制度（※詳細については、14ページを参照）

- ・会員ご本人が、ワークセンター松阪及び勤労青少年ホームの講座を受講された時に受講奨励金として1,000円のギフトカードをお渡ししています。

③チケット斡旋・販売事業

ア. 通年利用チケットの販売（※詳細については、15ページを参照）

- ・109シネマズやイオンシネマの映画館チケットや、松阪市内の温泉施設の回数券等の販売を実施しました。
- ・10月の消費税増税に伴い、各施設の値上げを受け、会員料金も変更しました。料金変更前の駆け込み購入があり、昨年度同時期と比較すると、計240枚ほど増となりました。

イ. 期間限定チケットの斡旋・販売（※詳細については、16～18ページを参照）

- ・多様化する会員のニーズに合わせ、各種コンサートや演劇チケットの斡旋、美術館や博物館の入場券、野球やサッカーの観戦チケットの斡旋・販売を行いました。
- ・今年度は、7月途中まで非常に雨が多く、例年に比べて鈴鹿サーキット、ナガシマスパーランドのプールチケットの売れ行きが芳しくありませんでした。
- ・また、昨年多くの利用をいただいた県内でのコンサート（伊勢：NHK「おかあさんといっしょ」293枚、津：ディズニーオン・アイス241枚）が行われなかったことや、例年好評いただいている「夜の鳥羽水族館」（昨年1,235枚）が割引料金等の関係で、実施できなかったこともあり、利用枚数が大幅に減少しました。
- ・新型コロナウイルスの影響で、2月末から、3月以降の公演中止や延期が相次ぎ、実績はさらに減少する見通しです。

④自主企画事業

ア. レクリエーション事業（※詳細については、19ページを参照）

- ・三重県労協協賛で実施した県内サービスセンター共同事業「一宇郷の里・竜ヶ峠ハイキング」から、昨年は台風のため実施できなかった「松名瀬海岸たてぼし」、毎年人気の『さつまいも掘り体験』等8事業を実施いたしました。

イ. スポーツ大会事業（※詳細については、19ページを参照）

- ・三重県労働者福祉協議会からご協賛いただき、勤労者の交流を目的に実施しております「ゴルフ大会」「ソフトバレーボール大会」「フットサル大会」の3事業の他2事業、計5事業を実施しました。
- ・昨年度まで実施しておりました「ソフトバレーボール大会」「親睦ソフトボールリーグ」は、参加人数の減少により今年度は実施しませんでした。

ウ. 自己啓発事業（※詳細については、20ページを参照）

- ・今年度も、初級ゴルフスクールのみの実施となりました。

エ. 会報掲載クイズ記念品（※詳細については、20ページを参照）

- ・4月号から1・2月合併号まで10回実施し、593名の方に参加いただき、計110名に記念品を送付しました。
- ・普段あまり利用されない勤労者の方にも、ハガキで応募することができ、当選されると直接記念品がご自宅に届くので、手軽に楽しめる事業として好評いただいています。また職場やご家庭でのコミュニケーションツールとしてご活用いただいています。

(3) 健康管理事業

①健康診断事業（※詳細については、20ページを参照）

- ・会員事業所健康診断など5事業を実施しました。昨年度から実施しています「ゆうとぴあ健康診断」は、今年度も、ワークセンター松阪を会場に2回実施し、計36名の実施がありました。配偶者と一緒に受診できるため、夫婦で健康を考えるよい機会にもなっています。

②健康グッズ斡旋事業（※詳細については、20ページを参照）

- ・1年間通してサージカルマスクの販売を実施していますが、1月末に完売してから、入荷は未定となっています。1日も早く、販売が再開できるよう、今後も業者と密に連絡を取っていきます。

(4) 情報提供事業（※詳細については、21ページを参照）

①情報誌等発行事業

- ・会員及び一般勤労者への情報発信及び会員拡大へ向けて活動を行いました。会員のほか、関係団体の協力を得て一般勤労者にも配布し、情報発信のツールとして活用しています。

②ホームページ運営事業

- ・インターネット及びモバイルサイトを通じ、より多くの一般勤労者の方へ受益の範囲を広げるため、当センターの情報を発信してきました。
- ・モバイルサイトに関しては、チケットの申込みなど会員の利用頻度も上がっています。
- ・今後も研究を重ね、より魅力あるホームページの運営及びモバイルサイトの運営を行い、一般勤労者の方へ情報を発信していき、会員拡大に繋げていきたいと考えています。

③加入促進事業

- ・職員、加入促進員による会員募集を行ってきました。9月から12月は、すでに入会いただいている事業所にターゲットを絞り、追加加入キャンペーンを実施しました。結果、42事業所、177名に入会いただきました。
- ・9月末には、会員募集のチラシをフリーペーパーへ折り込みし、広く市民の方にサービスセンターを知ってもらうための広報活動も実施いたしました。
- ・1月から3月は、昨年度も実施しました未加入事業所を対象に入会キャンペーンを実施しています。

④ちゃちゃもタオル販売事業

- ・東日本大震災被災地復興支援を目的に作成したちゃちゃもタオルを販売しております。

2. 会員の入退会状況（※月別の入退会状況は、22ページを参照）

- ・入会状況は、新規加入事業所38所217名、追加加入631名、合計848名にご入会いただきました。退会状況は、退職による退会及び事業所閉鎖による退会があり、84事業所702名となりました。結果、事業所数は46所の減、会員数は146名の増となりました。昨年度末に実施したキャンペーンの成果等もあり、会員増となりましたが、今年度も厳しい状況が続いています。まずは、サービスセンターを広く知っていただくための広報活動に積極的に取り組み、期間限定の入会キャンペーンなど活用し、地道な加入活動に努めます。

3. 共済事業

（1）共済事業

①共済金の支払件数（※詳細については、23ページを参照）

- ・サービスセンターから引換ハガキを送付し、祝金を商品券でお渡しする「入学祝金」や、会員本人が病気や怪我により、休業した期間に対して支払われる「傷病見舞金」等、22項目で、1,013件の利用がありました。

②在会年数による記念品（※詳細については、23ページを参照）

- ・在会期間5年から25年の方に記念品をお渡ししています。今年度845件の方にお渡しいたしました。長年にわたり在会いただいておりますことについて、深く感謝申し上げます。

4. 市委託事業（公益目的事業2）

（1）ワークセンター松阪事業（※詳細については、24ページを参照）

- ・松阪市内に在勤又は在住の勤労者の方を対象に、技術の習得及び健康維持増進のために講座を開講するとともに、利用者交流事業などを通じ、勤労者同士の交流・仲間づくりを進めてきました。
- ・フリーレッスンは安価な受講料で、ご都合のよい日に参加できることで、とても利用しやすいとご好評いただいております。
- ・今後も一般勤労者の方へ交流の機会と場の提供を行い、勤労者のニーズに合った魅力ある講座及び事業を進めていきます。

（2）勤労青少年ホーム事業（※詳細については、24ページを参照）

- ・ワークセンター松阪事業と同様に、松阪市内に在勤又は在住の34才以下の勤労者の方を対象に、技術の習得及び健康維持増進、また勤労者同士の交流・仲間づくりを進めてきました。また、世代の違う方とも交流を図っていただく、ということを中心に、ほぼすべての講座を世代間交流事業として位置づけ、受益範囲を拡大して実施いたしました。

5. 法人の管理部門他

公益法人に移行して7年が経過し、新制度への趣旨を理解し、法の制度に沿った法人経営・管理に努めてきました。今後も他の法人と情報交換及び研修会等に積極的に参加し、役職員が関連法令の理解を深め、事業運営を行っていきます。

今年度も、一般社団法人全国中小企業勤労者福祉サービスセンターに加入し、研修会への出席、東海ブロック協議会の運営委員会に出席しました。2月には、役職員で大阪府の堺市勤労者サービスセンターに視察に伺い、情報交換を行いました。また、県内3サービスセンターで情報交換会を行い、効果的な会員募集の方法、共同事業実施について話し合いを行いました。東海三県及び静岡のサービスセンターとも、情報交換及びチケット購入等のスケールメリットを活かし引き続き連携をとっていきます。

II 付属明細書

1. 福利厚生事業（公益目的事業1）

(1) 生活安定事業

①割引提携事業

事業所名		事業所名	
飲 食		生 活	
1	寿司レストラン 赤玉寿司	30	オカダフローリスト
2	寿し萬	31	岡井博進堂
3	洋風レストラン シェ ロアンヌ	32	宇野タタミ店
4	長助	33	キマル装飾
5	旨いもの屋 あじっこDINING	34	(有) 前田塗装店
6	炭火烧肉 丸勢	35	(株) 和田商店
7	紀州岩清水豚しゃぶしゃぶ焼きしゃぶ はったや	36	(有) 森川石材
8	アビイロードダイニング	37	伊藤写真場
9	ラ・カンティーナ ダ ターキ	38	スタジオ専科 写撮
10	お好み焼き道とん堀 まつさか店	39	松阪可鍛(株)
11	珈琲屋らんぷ	40	ワーキングショップ 天川屋
12	喫茶 小家	41	モリクリーニング
趣味・教室		42	三希(有) (松阪ホビーセンター)
13	ファンテニスジヤム	43	ウッドベル
14	パソコンスクールPCC平成台教室	44	CRUISE (クルーズ)
15	長野蓉子着付けマナー教室	45	(株) A-L i f e
16	メディアライズ	46	生活設計・貯蓄保障相談センター
17	ガラス工房MIKI	47	ライフ・サポート・サービス 松阪証券(株)
18	アンティーク古裂 千球磨	48	ドッグタイム
19	t a k 楽 k i (タックガッキ)	49	笠原サイクル
20	グローバルイングリッシュスクール	50	(有) 米常
美容・健康		服 飾	
21	あさひカイロ	51	スクールショップ サカイ
22	東土カイロプラクティック本院	52	時計・宝石・結納 タケウチ
23	ストレッチ整体 よっちゃんの手	53	時計宝石めがねのまつもと
24	SERATY	54	メガネのマスダ
25	T h e r a p y H a n d s (セラピーハンズ)	55	京呉服 紅屋
26	むらさきや	56	佐奈屋
27	H a i r L u c e (ヘアルーチェ)	・特約指定店 (56事業所)	
28	女性お顔そり専門サロン きれいになあれ		
29	C h e r i e (シェリー)		

②施設利用助成事業

ア. 松阪おいしんぼ探検（ジャンル別に利用期間を設けて、会員に割引価格で提供）

種 類		参 加 店	実施日	実 績
1	和食・肉料理 クーポン	レストランいいたか、快樂亭、夏琳、こはなカフェ、松燈庵、 花おこし、花車、道乃来、実百樹、もみじ、和南家、 駅弁のあら竹、一升びん、ホルモン一平、ドリームオーシャン、 かどや、牛ざんまい、茂とん、ニクバルダカラ、ノエル、野崎、 はったや、丸勢、Mow&Buu、山小屋、レップェル、脇田屋	5/18～6/30	2,570件
2	洋食・アジア クーポン	オールドコーストプリュス、シェ・ニヤック、新上屋、 ルヴェール、アビロードダイニング、ヴィオニエ、岡 カヴァル・カンティ、シェロアンヌ、パスタソースキッチン、 ボンジュール、まめの木、ラカンティーナダターキ、ルーベル、 若草、南風、幸来軒、神仙閣、富富、 道とん堀まつさか店、道とん堀めいわ店	8/17～9/30	3,006件
3	お菓子クーポン	朝日軒本舗、アンデルセンコンディトライ、お菓子工房M、 白子屋、たつみ堂、竹輝銅庵、天輪焼、たばね庵、 福徳餅、都古水月、柳屋奉善、どらやき屋りん、 ル・プチ・ソレイユ、たいやきわらしべ松阪店	9/2～9/30	1,568件
4	うなぎ・寿司 クーポン	川新、なんげ、まつむら、まつもと、三谷、やまもと、わかや、 赤玉寿司、朝日野寿司、きぬや、魚楽、寿司栄、寿し久、 寿し萬、九十九曲、美佳寿司、ザ・どん	10/19～11/30	3,747件
5	おせちクーポン	フレックスホテル	12/31	11件
6	麺クーポン	開花屋、花紋、小池、大晏、月のうさぎ、はな華、 ばんび、不二屋、北熊、丸源、めんぽっと、百福、 らーめん魂、たま樹、長助、つる鶴、徳八、和の香り	1/18～2/29	3,922件
合 計			6種類	959事業所 14,824件

参考:前年度実績 7種類幹旋 発券件数 17,265件

イ. 通年施設利用助成

種 類		実 績	
1	J A松阪米いまずりコーナー	2,112件	
2	ケーキクーポン	アニバーサリー、アンデルセンコンディトライ、 サン・ミッシェル、1010branchi、 都古水月	1,196件
3	松和自動車学校	普通自動車	22件
		大型車	3件
		中型車	5件
		自動二輪	4件
合 計		3種類	443事業所 3,342件

参考:前年度実績 2種類実施 実施件数 1,521件

ウ. 期間限定助成券の発行

種 類		実施日	実 績
1	ミスタードーナツ割引助成券	7/3～10/31	2,512件
合 計		1種類	724事業所 2,512件

参考:前年度実績 1種類実施 実施件数 2,774件

③チケット斡旋・販売事業

種 類			実 績	
1	UCギフトカード	500円券	5,555枚	24,023枚
		1,000円券	17,004枚	
		5,000円券	1,464枚	
2	津エアポートライン (津航路)	4/1～3/31	2,623枚	
3	こども商品券	11/15～30	126枚	
4	図書カードNEXT	11/15～30	159枚	
5	快速みえ回数券 (松阪⇄名古屋) (毎月募集・年12回実施)	4/18～R2/4/16	3,674枚	
6	新幹線回数券 (名古屋⇄東京) (偶数月募集・年6回実施)	4/18～R2/5/27	579枚	
合 計			6種類	519事業所 31,184枚

参考:前年度実績 7種類斡旋 発券枚数 40,393枚

④物資斡旋事業

種 類		実施日	実 績
1	サージカルマスク販売 ※会員番号60000台・生活安定事業として実施	4/1～1/30	165件
2	松阪産農水産物・特産品①	6/26～6/30	1,153件
3	東北物産品	8/29～9/5	303件
4	松阪産農水産物・特産品②	9/25～29	1,369件
5	クレベリンあっせん販売 ※会員番号60000台・生活安定事業として実施	11/26～12/4	67件
6	陸前冬ギフト	12/1～5	13件
7	松阪産農水産物・特産品③	1/15～19	1,456件
合 計		7種類	281事業所 4,526件

参考：前年度実績 7種類斡旋 実施件数 4,990件

※松阪地区の特産品を紹介し、新しい地元の魅力を提供

※平成24年から東北復興支援のための東北物産品を斡旋

(2) 余暇活動事業

①割引提携事業

	施設名	特典内容
1	サンリオピューロランド	200円引
2	ラグーナテンボス ラグナシア	5%引
3	おやつタウン	50円引、100円引
4	ともいきの国 伊勢忍者キングダム	400円～800円引
5	キッザニア東京/キッザニア甲子園	500円引
6	志摩マリンレジャー	50円～100円引
7	瀬田川・琵琶湖リパークルーズ	100円～150円引
8	御在所ロープウェイ	10%引
9	五桂池ふるさと村（レジャー、宿泊）	50円～100円引、2,000円引
10	いちご屋くろべえ	100円引
11	ハッピー農園	100円引
12	玉城ふれあい農園	100円～200円引
13	青蓮寺湖観光村	50円引
14	松阪市森林公園（レジャー、食事、宿泊）	10%引、1,230円引
15	伊賀の里 モクモク手づくりファーム（入園、温泉）	100円引
16	乗馬クラブ クレイン三重	1,620円引
17	関西サイクルスポーツセンター	100円～400円引
18	カラオケバンダイ みくも/めいわ	20%引、70円引
19	伊勢夫婦岩ふれあい水族館 シーパラダイス	10%引
20	志摩マリンランド	20%引
21	ミキモト真珠島	200円～400円引
22	鳥羽市立 海の博物館	10%引
23	神宮徴古館・農業館・神宮美術館	200円引
24	本居宣長記念館	100円引
25	旧小津清左衛門家	20円～40円引
26	旧長谷川治郎兵衛家	40円～70円引
27	松阪市立歴史民俗資料館	20円引
28	松阪市文化財センター はにわ館	20円引
29	松浦武四郎記念館	100円～110円引
30	松浦武四郎誕生地	20円引
31	アレグリア 国際文化センターインスティテュート	特典付
32	学校法人 NHK学園	2,000円引
33	天然温泉 多気の湯（温泉、フィットネスクラブ）	100円引、1,400円引
34	美杉リゾート 火の谷温泉	65円～108円引
35	天然温泉 極楽湯 津店	180円引
36	地底の楽園 磨洞温泉 涼風荘	200円引
37	伊賀の国 大山田温泉さるびの	80円～160円引
38	メナード青山リゾート（温泉、宿泊）	108円～432円引、10%引
39	ヒルホテル サンピア伊賀（温泉、宿泊）	70円～150円引、500円引
40	湯の山ロッジ（温泉、宿泊）	200円引、950円～1,450円引
41	奥伊勢宮川温泉 奥伊勢フォレストピア（温泉、宿泊）	200円引、1,080円引、2,160円引
42	鳥羽グランドホテル（温泉、宿泊）	200円引、10%引
43	都リゾート奥志摩 アクアフォレスト（温泉、宿泊）	100円～300円引、割引有
44	湯元山荘 湯ノ口温泉（温泉、宿泊）	50円～100円引、1,000円引
45	島ヶ原温泉 やぶっちゃんの湯	20%引
46	曾爾高原温泉 お亀の湯	100円引

	施設名	特典内容
47	伊良湖ビューホテル 天然温泉 s p a V I E W	400円引
48	ひな野 松阪ベルファーム店/伊勢店	100円引
49	とんかつ かつや 松阪店/津南店/鈴鹿店	100円引
50	お好み焼き道とん堀 めいわ店	500円引
51	風にふかれて	100円引
52	和風レストラン 生月	5%引
53	坂本小屋	240円～400円引
54	東洋軒	ワンドリンク付
55	プレーゴドゥーエ	ワンドリンク付
56	フランス料理 ミュゼボンヴィヴァン	ワンドリンク付
57	ふるさと味工房 アグリ	5%引
58	鳥羽国際ホテル (食事、ブライダル、宿泊)	100円引、特典付、1,000円引
59	いかだ荘 山上	10%引
60	名古屋マリオットアソシア (食事)	5%引
61	かんぽの宿 知多美浜 (食事)	500円引
62	松阪カントリークラブ	特典付
63	西日本セブンスリーゴルフクラブ	特典付
64	名松・ゴルフクラブ	特典付
65	NEMU GOLF CLUB	200円引
66	COCOPA RESORT CLUBゴルフコース	特典付
67	バンダイゴルフ練習場	210円引、220円引、特典付
68	ゴルフパートナー松阪練習場	特典付
69	UP・DOゴルフガーデン松阪店	210円～1,080円引
70	津リバーサイドゴルフクラブ ゴルフ練習場	10%引
71	カーブス 松阪マーム/松阪オークワ/松阪パワーセンター	特典付
72	陸上釣堀 松名瀬フィッシングパーク	500円引
73	海上釣堀 錦フィッシングパーク	500円引
74	網元釣堀センター 正徳丸	500円引、1,000円引
75	フィッシングパーク トリトン	100円～500円引
76	サンパークボウリング場	100円引
77	津グランドボウル	割引有
78	伊勢湾フェリー	80円～150円引
79	方円館	35%引、10%引
80	ニッポンレンタカー	20%～55%引
81	華王殿 (ブライダル)	特典付
82	フレックスホテル (ブライダル、宿泊)	特典付、616円～880円
83	鈴鹿サーキットホテル (ブライダル)	特典付
84	ホテル志摩スペイン村 (ブライダル、宿泊)	特典付、割引有
85	都リゾート志摩 (ブライダル、宿泊)	特典付、2,160円引
86	賢島宝生苑 (ブライダル、宿泊)	特典付、10%引
87	ベルコ シティホール松阪/シティホール津	15%引、30,000円引
88	総合葬祭ホール さくら会館 本店/川井町/多気/久居	入会金2,000円引
89	青木バス (株)	500円引、1,000円引
90	(株) エクセランツーリスト	3%引
91	近畿トラベル (株)	3%引
92	三重交通 (株) アピタ松阪三雲旅行センター	3%引
93	旅ネットワーク (株)	2～5%引

施 設 名		特典内容
94	(株) 日本ユニバーズ観光	5%引
95	(株) 近畿日本ツーリスト中部 津支店	2~3%引
96	(株) JR東海ツアーズ 津支店	3%引
97	(株) JTBイオンモール明和店/津店	3%引
98	扇野の里 扇芳閣	2,000円引
99	戸田家	10%割引
100	鳥羽シーサイドホテル	10%割引
101	NEMU RESORT 「HOTEL MENU」	10%割引
102	プレミアリゾート夕雅 伊勢志摩	10%割引
103	かつうら御苑グループ	5%割引
104	孫太郎オートキャンプ場	10%引
105	きほく千年温泉 ホテル季の座	5%割引
106	サンペルラ志摩	500円引
107	リバーサイド茶倉	10%割引
108	ヴィレッジ&ホテル志摩地中海村(宿泊、食事)	10%割引、5%割引
109	池の平ホテル&リゾート	特典付
110	ホテルニューオータニ大阪	割引有
111	ハイツ&いこいの村	特典付
112	かんぽの宿	500円引

②施設利用助成事業

ア. 通年利用クーポンの発行

種 類		実 績		
1	東京ディズニーリゾート	948枚		
2	鳥羽水族館	813枚		
3	志摩スペイン村	754枚		
4	鈴鹿サーキット	クーポン [レジャー施設] 24枚	1,074枚	
5	ナガシマスパーランド		1,000枚	
6	名古屋アンパンマンミュージアム		462枚	
7	サンパークボウリング場	クーポン [ボウリング場] 8枚	1,200枚	
8	ゴルフ場補助券	クーポン [ゴルフ場] 5枚	915枚	
9	宿泊補助券	クーポン [宿泊補助] 2枚	489枚	
10	ワークセンター松阪利用補助	貸 館	39件	88件
		体育施設	3件	
		個人利用	42件	
		個人利用 (年間)	4件	
合 計		10種類	604事業所 7,743枚	

参考:前年度実績 10種類幹旋 発券枚数 6,396枚

イ. 期間限定助成券の発行

種 類		実施日	実 績
1	夏季限定ゴルフ場助成券	7/1~9/30	211枚
2	フィッシング・イン正徳丸	8/1~10/31	55枚
3	山口観光ぶどう梨園 梨狩り助成券	8/3~10月中旬	82枚
4	青蓮寺湖観光村 巨峰狩り助成券	9/1~9/25	318枚
5	御在所ロープウェイ助成券	10/1~11/30	54枚
6	五桂池ふるさと村 みかん狩り助成券	10/12~11/30	291枚
7	フレックスホテル みんなで鍋プラン	~3/31	48枚
8	バレンタインパーティー	2/9	11枚
合 計		8事業	224事業所 1,070枚

参考:前年度実績 7事業幹旋 発券枚数 1,107枚

ウ. バスツアーの幹旋

種 類		実施日	実 績
1	おすすめツアー	4/1~3/31	114名
合 計		1事業	46事業所 114名

参考:前年度実績 5事業幹旋 参加人数 190名

エ. 受講奨励金制度

事業名		実施日	実績
1	ワークセンター松阪／勤労青少年ホーム主催講座 受講奨励金	4/1～3/31	149名
合計		1事業	68事業所 149名

参考:前年度実績 1事業実施 利用人数 148名

③チケット斡旋・販売事業

ア. 通年利用チケットの販売

種類		実績		
1	109シネマズチケット	1,036枚		
2	イオンシネマチケット	463枚		
3	五桂池ふるさと村 花と動物ふれあい広場	大人	260枚	400枚
		小人	140枚	
4	東山動物園	110枚		
5	一志温泉やすらぎの湯	一般	23冊	1,404枚
		老人	94冊	
6	道の駅いいたかの湯	大人	235枚	287枚
		老人	52枚	
7	松阪温泉 熊野の郷	6枚つづり	21冊	682枚
		10枚つづり	16冊	
		12枚つづり	33冊	
8	名古屋港水族館	258枚		
9	海遊館	91枚		
10	ゴルフパートナー松阪練習場	5,000円券	138枚	489枚
		10,000円券	351枚	
11	サンパークスポーツクラブ	191枚		
12	フレックススポーツクラブ	459枚		
13	三重県総合博物館 (基本展示)	11枚		
合計		13種類	398事業所	5,881枚

参考:前年度実績 12種類斡旋 発券枚数 5,865枚

イ. 期間限定チケットの斡旋・販売

	種 類	実施日	実 績
1	鈴鹿サーキット 「そら・たべよ」ランチバイキングチケット	4/1～2/29	122枚
2	京都国立博物館 国宝一遍聖絵と時宗の名宝	4/13～6/9	7枚
3	奈良国立博物館 国宝の殿堂 藤田美術館展	4/13～6/9	20枚
4	名古屋市公会堂 MACO	4/20	4枚
5	豊田スタジアム 名古屋グランパスホームゲーム (ジュビロ磐田戦)	4/20	2枚
6	三重県文化会館 服部百音ヴァイオリンリサイタル	4/20	2枚
7	三重県立美術館 増山雪斎展	4/20～6/16	10枚
8	クラギ文化ホール 綾小路きみまろ 爆笑スーパーライブ2019	4/21	119枚
9	三重県営サンアリーナ 平井堅 ken's Bar 20th Anniversary Special!! vol. 4	4/21	156枚
10	あべのハルカス美術館 クマのプーさん展	4/27～6/30	17枚
11	豊田スタジアム 名古屋グランパスホームゲーム (サンフレッチェ広島戦)	4/28	8枚
12	フレックスホテル 2019生ビールフェア	5/9～9/28	1,180枚
13	花フェスタ記念公園 春のバラまつり	5/11～6/16	2枚
14	豊田スタジアム 名古屋グランパスホームゲーム (浦和レッズ戦)	5/12	2枚
15	クラギ文化ホール フォレスタコンサート in 松阪	5/16	28枚
16	ラグーナビーチ はなびFes. 2019 in ラグーナビーチ	5/18	2枚
17	ナゴヤドーム 中日ドラゴンズホームゲーム (巨人戦)	5/19	13枚
18	三重県文化会館 反田恭平&務川慧悟ピアノデュオリサイタル	5/24	7枚
19	三重県文化会館 田中正也×佐藤卓史 ウルトラ・ピアノデュオ	6/1	1枚
20	豊田スタジアム キリンチャレンジカップ2019 サッカー日本代表戦	6/5	22枚
21	三重県文化会館 ラトヴィア放送合唱団	6/6	4枚
22	三重県文化会館 さだまさし	6/7	14枚
23	ドルフィンズアリーナ 松田聖子～Pre 40th Anniversary～	6/13	8枚
24	三重県文化会館 アルフレッド・ハウゼ タンゴ・オーケストラ	6/15	2枚
25	玉城ふれあい農園 じゃがいも堀り	6/15・16	60枚
26	三重県文化会館 ユニコーン100周年ツアー “百が如く”	6/22	23枚
27	ナゴヤドーム 中日ドラゴンズホームゲーム (日本ハム戦)	6/22	3枚
28	名古屋市博物館 「スヌーピーミュージアム展」名古屋会場	6/22～9/1	95枚
29	鈴鹿サーキット アクア・アドベンチャー	6/29～9/8	241枚
30	ナガシマスパーランド ジャンボ海水プール	6/29～9/30	280枚
31	愛知県芸術劇場 大黒摩季 MAKI OHGURO MUSIC MUSCLE TOUR 2019	6/30	7枚
32	三重県文化会館 ベルリン・コンツェルトハウス管弦楽団	7/5	3枚
33	志摩スペイン村 感謝デーパスポート	7/6・13	142枚
34	三重県立美術館 デンマーク・デザイン	7/6～9/1	20枚
35	名古屋市科学館 絶滅動物研究所	7/6～9/8	45枚
36	三重県総合博物館 近藤喜文展	7/6～9/16	124枚
37	愛知県芸術劇場 ブロードウェイミュージカル「ピピン」	7/7	2枚
38	ナゴヤドーム 中日ドラゴンズホームゲーム (広島戦)	7/8	3枚
39	ドルフィンズアリーナ 2019年 大相撲名古屋場所	7/8・18	18枚
40	愛知県芸術劇場 ブラスト! ミュージック・オブ・ディズニー	7/13・14	8枚
41	サンリオピューロランド パスポート	7/13～9/30	5枚
42	三重県文化会館 長崎貴洋指揮 三重県文化会館管弦楽団	7/14	1枚
43	ナゴヤドーム 中日ドラゴンズホームゲーム (阪神戦)	7/15	3枚
44	三重県文化会館 Hiromi Go Concert Tour 2019	7/17	33枚
45	豊田スタジアム 名古屋グランパスホームゲーム (ガンバ大阪戦)	7/20	2枚

	種 類	実施日	実 績
46	豊田市美術館 クリムト展 ウィーンと日本1900	7/23～10/14	44枚
47	鈴鹿サーキット “コカ・コーラ” 鈴鹿8時間耐久ロードレース	7/25～28	11枚
48	愛知芸術文化センター他 あいちトリエンナーレ2019 国際現代美術展	8/1～10/14	19枚
49	ドルフィンズアリーナ ディズニー・オン・アイス リブ・ユア・ドリームズ	8/2～12	13枚
50	武田テバオーシャンアリーナ THE ICE 2019 名古屋公演	8/3・4	16枚
51	名古屋国際会議場 JUJU HALL TOUR 2019「YOUR REQUEST」	8/4	24枚
52	ナゴヤドーム 中日ドラゴンズホームゲーム (巨人戦)	8/8	3枚
53	三重県文化会館 吉本新喜劇ワールドツアー	8/12	40枚
54	ナゴヤドーム 中日ドラゴンズホームゲーム (阪神戦)	8/12	3枚
55	クラギ文化ホール きかんしゃトーマス	8/17	38枚
56	ナゴヤドーム 中日ドラゴンズホームゲーム (巨人戦)	8/20	4枚
57	鈴鹿サーキット BH AUCTION SMBC 鈴鹿10時間耐久レース	8/22～25	7枚
58	日本特殊陶業市民会館 フローズン・ビーチ	8/23	1枚
59	ドルフィンズアリーナ 2019国立ポリシヨイサーカス 名古屋公演	8/24・25	25枚
60	京都文化博物館 百花繚乱 ニッポン×ビジュツ展	8/25～9/29	6枚
61	国立国際美術館 ウィーン・モダン クリムト、シーレ 世紀末への道	8/27～12/8	11枚
62	センチュリーホール 「ライオン・キング」 ライブ・オーケストラ	8/29	1枚
63	クラギ文化ホール 夏井いつき句会ライブ	9/1	96枚
64	ナゴヤドーム 中日ドラゴンズホームゲーム (ヤクルト戦)	9/1	3枚
65	農業屋コミュニティ文化センター 第9回松阪市民ギター音楽祭	9/8	8枚
66	三重県立美術館 シャルル＝フランソワ・ドービニー展	9/10～11/4	19枚
67	ナゴヤドーム 中日ドラゴンズホームゲーム (阪神戦)	9/14	10枚
68	三重県文化会館 立川談春独演会	9/15	10枚
69	日本特殊陶業市民会館 平原綾香 CONCERT TOUR 2019	9/15	3枚
70	ナゴヤドーム 中日ドラゴンズホームゲーム (巨人戦)	9/19	4枚
71	三重県文化会館 飯森範親指揮 日本センチュリー交響楽団	9/29	2枚
72	鳥羽国際ホテル Monthly Lunch	10/1～3/31	20枚
73	白山ビレッジゴルフコース 日本女子オープンゴルフ選手権	10/3～10/6	16枚
74	三重県文化会館 井上陽水	10/11	中止
75	京都国立博物館 三十六歌仙絵と王朝の美	10/12～11/24	10枚
76	大阪市立美術館 仏像 中国・日本	10/12～12/8	1枚
77	京都文化博物館 みんなのミュシャ ミュシャからマンガへ	10/12～1/13	6枚
78	クラギ文化ホール 玉置浩二 KOJI TAMAKI CONCERT TOUR 2019～LA VIE～	10/14	132枚
79	三重県文化会館 ディズニー・オン・クラシックまほうの夜の音楽会2019	10/25	13枚
80	フレックスホテル ワインと料理長おすすめ秋の味覚を愉しむ夕べ	10/26	12枚
81	スペイン村 秋のスペイン村感謝祭	10/26・27	107枚
82	奈良国立博物館 御即位記念 第71回 正倉院展	10/26～11/14	12枚
83	名古屋市美術館 カラヴァッジョ展	10/26～12/15	20枚
84	三重県文化会館 宝塚歌劇 雪組全国ツアー三重公演	10/31	56枚
85	シンフォニアテクノロジー響ホール伊勢 「ザ・デイサービス・ショー」	11/2	18枚
86	三重県文化会館 JAZZ CONCERT TOKUカルテット	11/2	10枚
87	京都国立近代美術館 円山応挙から近代京都画壇へ	11/2～12/15	8枚
88	愛知県芸術劇場 AI 20周年記念プレミアムライブ with ゴスペル聖歌隊	11/4	9枚
89	豊田スタジアム 名古屋グランパスホームゲーム (ヴィッセル神戸戦)	11/9	8枚
90	三重県文化会館 オペラ「椿姫」	11/10	2枚
91	クラギ文化ホール 中部フィルハーモニー交響楽団 松阪特別演奏会	11/16	22枚

	種 類	実施日	実 績
92	農業屋コミュニティ文化センター なつかしの映画鑑賞会	11/20・21	17枚
93	ポートメッセなごや 第21回名古屋モーターショー	11/21～24	44枚
94	日本特殊陶業市民会館 日野皓正 スペシャル・ライブ2019	11/22	2枚
95	三重県文化会館 仲道育代 クラシックの扉 vol. 3	11/23	5枚
96	フレックスホテル ボジョレーヌーボーを愉しむタベ	11/22・23	20枚
97	三重県立美術館 生誕120年/没後100年 関根正二展	11/23～1/19	3枚
98	ナゴヤドーム AAA DOME TOUR 2019	11/30・12/1	7枚
99	豊田スタジアム ポップサーカス豊田公演	11/30～2/2	5枚
100	名古屋市科学館 チームラボ★学ぶ！未来の遊園地と、花と共に生きる動物達	11/30～2/16	102枚
101	三重県文化会館 岡林信康	12/6	7枚
102	豊田スタジアム 名古屋グランパスホームゲーム（鹿島アントラーズ戦）	12/7	2枚
103	三重県文化会館 雅楽レクチャー「雅楽はすごい！」第貳回	12/8	9枚
104	吹上ホール トミカ博 in NAGOYA ～まちをまもるクルマ大集合！～	12/13～12/22	68枚
105	志摩スペイン村 感謝デーパスポート	12/14・21・22	62枚
106	伊賀市文化会館 南こうせつコンサートツアー2019	12/22	2枚
107	ナゴヤドーム THE YELLOW MONKEY 30th Anniversary DOME TOUR	12/28	8枚
108	名古屋市美術館 没後90年記念 岸田劉生展	1/8～3/1	6枚
109	愛知県芸術劇場 天使にラブソングを～シスター・アクト～	1/10	2枚
110	三重県文化会館 ニューイヤー・コンサート2020	1/13	5枚
111	シンフォニアテクノロジー響ホール伊勢 津軽三味線☆三絃士 新春コンサート	1/13	5枚
112	豊田スタジアム ジャパンラグビー トップリーグ2020 トヨタ自動車vsパナソニック	1/18	14枚
113	三重県営サンアリーナ HOTEL GLAY THE SUITE ROOM	1/18・19	52枚
114	クラギ文化ホール 綾戸智恵 LIVE 2020	1/19	60枚
115	名古屋市博物館 たかし生誕100周年記念 やなせたかしとアンパンマン展	1/25～3/29	3枚
116	愛知県芸術劇場 ウォルト・ディズニー・アーカイブスコンサート	1/28	2枚
117	愛知県美術館 改組 新 第6回日展東海展	1/29～2/16	8枚
118	三重県文化会館 三浦一馬×ドグマ室内オーケストラ	2/9	中止
119	ナゴヤドーム Perfume 8th Tour 2020	2/16	30枚
120	愛知県芸術劇場 ジブリの思い出がいっぱい～オーケストラによるドリームコンサート～	2/22	8枚
121	三重県文化会館 ソリストシリーズvol. 4 上妻宏光・藤原道山	2/23	6枚
122	豊田スタジアム 名古屋グランパスホームゲーム（湘南ベルマーレ戦）【モバイル】	2/29	中止
123	温泉・銭湯へ行こう！いいたかの湯・熊野の郷・多気の湯・鈴の湯	3/5～12	369枚
124	Aichi Sky Expo DA PUMP 【モバイル】	3/8	中止
125	名古屋市科学館 マンモス展 ～その「生命」の過去と未来～	3/14～6/14	5枚
126	愛知県芸術劇場 ねじまき鳥クロニクル	3/15	中止
127	三重県文化会館 人形浄瑠璃 文楽	3/21	中止
128	豊田スタジアム 2022 FIFAワールドカップアジア2次予選【モバイル】	3/26	中止
129	三重県文化会館 久石譲指揮 新日本フィルハーモニー交響楽団	3/28	中止
130	三重県文化会館 舟木一夫コンサート2020	4/2	中止
131	愛知県美術館 大浮世絵展	4/3～5/31	12枚
132	三重県営サンアリーナ YUZU ARENA TOUR 2020【モバイル】	4/4	中止
133	三重県文化会館 高橋アキの世界	4/18	中止
	合 計	133種類	584事業所 4,697枚

参考:前年度実績 136種類幹旋 発券枚数 7,377枚

④自主企画事業

ア. レクリエーション事業

事業名		実施日	募集人数	申込人数	実績
1	県内サービスセンター共同事業 三重県労協協賛 一字郷の里・竜ヶ峠ハイキング!	4/21	120名	125名	105名
2	伊勢・松阪サービスセンター共同事業 伊勢市消防本部庁舎 伊勢市防災センター 防災体験&施設見学会	6/29・30	240名	48名	48名
3	松名瀬海岸 たてぼし	7/21	500名	469名	438名
4	奥伊勢フォレストピア 魚つかみ体験とバーベキューランチ	7/27・28	160名	120名	99名
5	お気に入りの写真を使った オリジナル・アクセサリー作り	8/3	60名	74名	54名
6	夏休み映画上映会 2作品上映 ボス・ベイビー/SING	8/25	各1,200枚 計2,400枚	2,652名	929名
7	ウエストパーク松阪 さつまいも堀り体験	11/9・10	500区画	500区画	500区画 438名
8	県内サービスセンター共同事業 リバーサイド茶倉 バーベキューランチ&のんびりウォーキング	11/24	100名	35名	31名
9	いちごつみ	2/29、 3/1・7・8	700名	711名	517名
合計		9事業		4,234名	424事業所 2,659名

参考：前年度実績 8事業実施 参加人数 3,658名

イ. スポーツ大会事業（県内サービスセンター共同事業、三重県労協協賛）

事業名		実施日	募集人数	申込人数	実績
1	県内サービスセンター共同事業 三重県労協協賛 第14回 3SCゴルフ大会	6/16	152名	75名	73名
2	第29回 ゴルフ大会	9/15	80名	65名	64名
3	県内サービスセンター共同事業 三重県労協協賛 第13回 3SCソフトバレーボール大会	11/23	30チーム 180名	4チーム 28名	4チーム 27名
4	県内サービスセンター共同事業 三重県労協協賛 第16回 3SCフットサル大会	2/16	18チーム 180名	10チーム 94名	9チーム 75名
5	松阪・伊勢サービスセンター共同事業 男女混合個人戦 レクリエーションボウリング	2/21	120名	66名	61名
合計		5事業		328名	48事業所 300名

参考：前年度実績 8事業実施 参加人数 413名

ウ. 自己啓発事業

事業名		実施日	募集人数	申込人数	実績
1	初級ゴルフスクール（毎週水曜日）	6/5～7/24	15名	15名	15名
2	初級ゴルフスクール（毎週金曜日）	10/18～12/13	15名	19名	17名
合計		2事業		34名	22事業所 32名

参考:前年度実績 2事業実施 参加人数 27名

エ. 会報掲載クイズ記念品

種類		実施日	応募者数	当選者数
1	UCギフトカード（500円券）	4/1～3/31	657名	120名
合計		1事業	657名	73事業所 120名

参考:前年度実績 1事業実施 応募者数 575名

(3) 健康管理事業

①健康診断事業

事業名		実施日	募集人数	受診人数
1	会員事業所健康診断（医師会）	通年	随時	34所 866名
2	P E T - C T 検診	通年	随時	10名
3	半日人間ドック	5/25～3/31	随時	34名
4	ゆうとぴあ健康診断	7/13、2/8	各日50名	36名
5	医薬品購入補助券	12/6～2/29	200名	132名
6	乳がん検診	3/2～14	—	14名
合計		6事業		190事業所 1,092名

参考:前年度実績 7事業実施 受診人数 1,002名

②健康グッズ斡旋事業

事業名		実施日	実績
1	サージカルマスク販売	4/1～1/30	1,535件
2	クレベリンあっせん販売	11/26～12/4	910件
3	健康食品販売 (ピースリースマートヨーグルト・カラダ強くする飲むヨーグルト・ お料理向きとうふ)	1/15～17	63件
合計		3事業	302事業所 2,508件

参考:前年度実績 2事業斡旋 実施件数 2,260件

(4) 情報提供事業

①情報誌等発行事業

- 【1】2019年度版ガイドブック「ぼけっと」の発行(年1回)
- 【2】2019年度版「みんなのクーポンブック」の発行(年1回)
- 【3】会報「fromゆうとぴあ」の発行(11回発行)
- 【4】入会案内パンフレットの発行

②ホームページ運営事業

- 【1】携帯モバイルサイトの運営:メール会員登録人数 3,390名

③ちゃちゃもタオル販売事業

- 【1】東日本大震災被災地復興支援「ちゃちゃも願タオル」販売 12枚

2. 加入促進事業

(1) 会員の入退会状況

基準日	事業所			会 員				
	入会	退会	事業所数	入会	入会内訳		退会	会員数
					新規	追加		
H31 3月31日			1,558所					8,476名
4月1日	11所	20所	1,549所	181名	141名	40名	161名	8,496名
5月1日	3所	0所	1,552所	196名	16名	180名	90名	8,602名
6月1日	1所	2所	1,551所	49名	1名	48名	45名	8,606名
7月1日	3所	13所	1,541所	50名	3名	47名	61名	8,595名
8月1日	2所	2所	1,541所	41名	9名	32名	39名	8,597名
9月1日	4所	5所	1,540所	64名	33名	31名	38名	8,623名
10月1日	2所	15所	1,527所	49名	2名	47名	60名	8,612名
11月1日	3所	3所	1,527所	57名	3名	54名	39名	8,630名
12月1日	3所	0所	1,530所	54名	3名	51名	36名	8,648名
R2年 1月1日	2所	22所	1,510所	69名	2名	67名	83名	8,634名
2月1日	4所	2所	1,512所	38名	4名	34名	50名	8,622名
3月31日	4所	0所	1,516所	28名	5名	23名	27名	8,623名
合 計	42所	84所		876名	222名	654名	729名	

【1】職員・加入促進員による会員募集および広報活動

加入促進員（2名）の実績 事業所等年間訪問数 795所 その内加入事業所数 41所 112名

【2】加入促進キャンペーンの実施

※加入済事業所対象キャンペーンの実績（9月～12月） 42事業所176名

※未加入事業所対象キャンペーンの実績（1月～3月） 18事業所33名

(2) 会員入会状況

☆新規会員・追加会員増減表

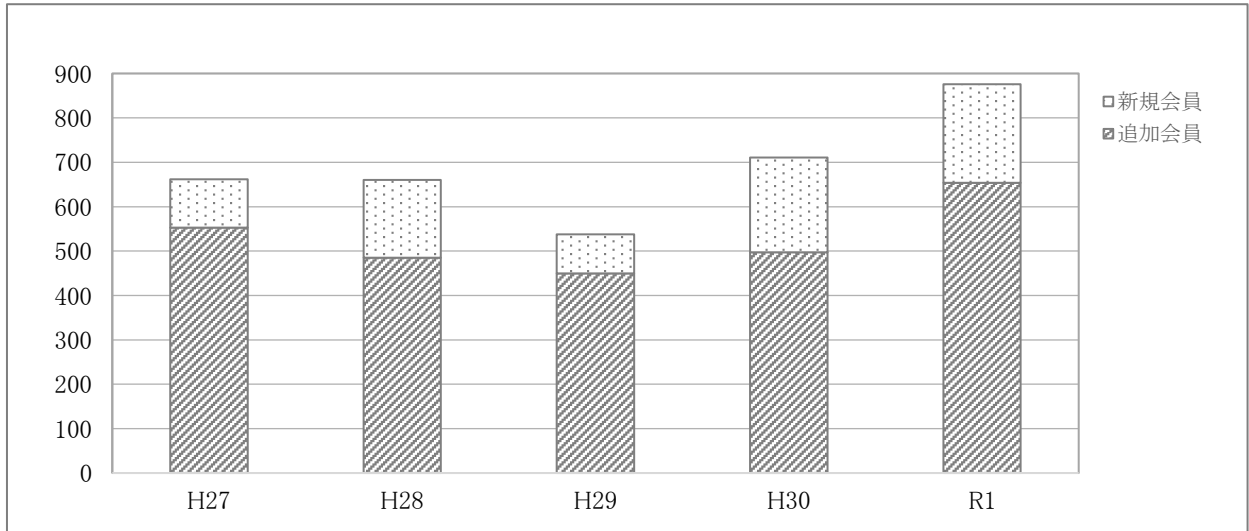

※令和元年度の年間加入数876名は、過去5年間で最高の加入者数となる。

☆月別入会推移表

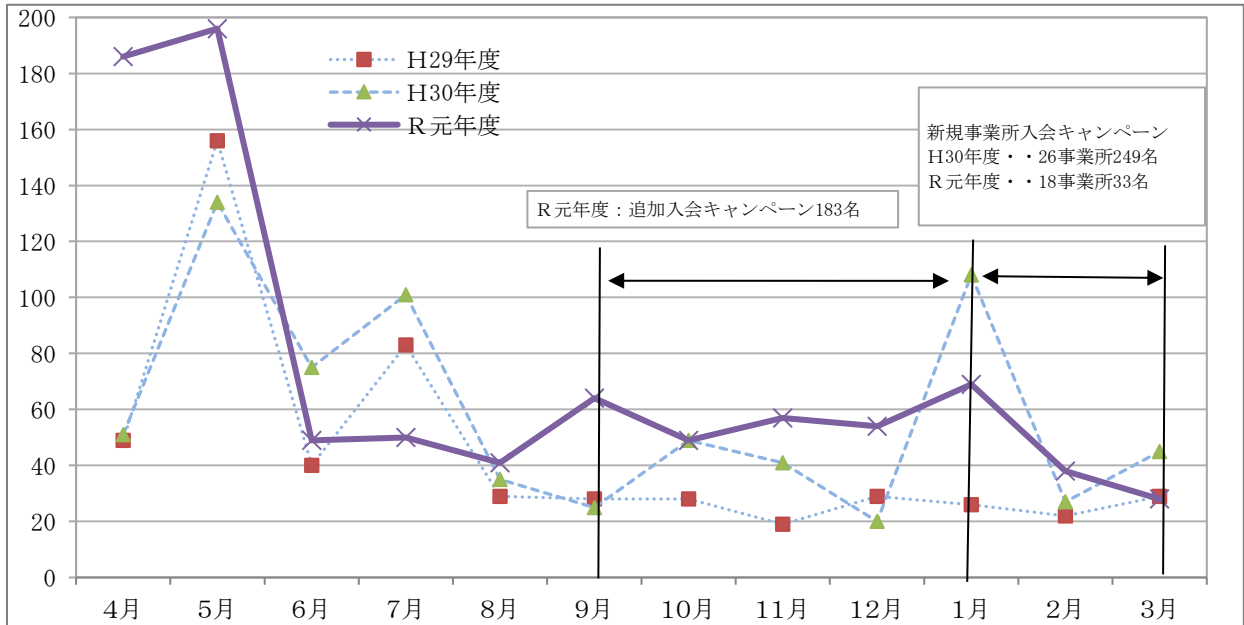

☆追加加入キャンペーン(9月～12月)実施対比表

年度	9月	10月	11月	12月	計 〔月平均〕
H29年度	23	20	15	25	83名 〔21名〕
H30年度	19	38	20	20	97名 〔24名〕
R元年度	31	47	54	51	183名 〔46名〕

会員の入会状況は、新規会員よりも追加会員の割合が全体の78%を占めている。年度当初は、新規採用者の加入により一時的に増加傾向となるが、8月以降、毎年著しく減少傾向がみられる。

今年度は、その対策として会員事業所への追加会員の加入促進を集中的に取り組み、一定の成果を得ることができた。

3. 共済事業

(1) 共済事業

①共済金の支払件数

共済項目		件数	共済項目		件数
1	入学祝金（小学校）	204件	13	死亡弔慰金（配偶者）	18件
2	入学祝金（中学校）	208件	14	死亡弔慰金（父母）	136件
3	成人祝金	8件	15	死亡弔慰金（子）	4件
4	還暦祝金	132件	16	傷病見舞金（14日以上の休業）	22件
5	結婚祝金	69件	17	傷病見舞金（30日以上の休業）	23件
6	銀婚祝金	45件	18	傷病見舞金（90日以上の休業）	4件
7	出生祝金	101件	19	傷病見舞金（120日以上の休業）	14件
8	就職祝金（子の会員事業所就職）	8件	20	障がい見舞金（不慮の事故等）	3件
9	就職祝金（子の会員事業所外就職）	51件	21	障がい見舞金（交通事故）	3件
10	家族看護見舞金	6件	22	住宅災害見舞金（自然災害・火災等）	11件
11	死亡弔慰金（会員の死亡71才未満）	7件	合 計		428事業所
12	死亡弔慰金（会員の死亡71才以上）	4件			1,081件

参考：前年度実績 総件数 989件

②在会年数による記念品

共 済 項 目		実 績
1	永年在会記念品「在会期間 5年（5,000円分のギフトカード）」	232件
2	永年在会記念品「在会期間10年（6,000円分のギフトカード）」	304件
3	永年在会記念品「在会期間15年（7,000円分のギフトカード）」	111件
4	永年在会記念品「在会期間20年（7,000円分のギフトカード）」	121件
5	永年在会記念品「在会期間25年（7,000円分のギフトカード）」	121件
合 計		249事業所 889件

参考：前年度実績 引渡件数 805件

③設立記念事業

記 念 品	配布数
みえぎよれん 「海産物詰め合わせ」	6,085個

4. 市委託事業（公益目的事業2）

（1）ワークセンター松阪事業

登録者数:670名

区 分		講座・事業数	参加人数
1	定 期 講 座（前期）	29講座	579名
2	定 期 講 座（後期）	31講座	624名
3	短 期 講 座	3講座	61名
4	1 日体験講座	9講座	200名
5	フリーレッスン	6講座	9,145名
6	交 流 事 業	2事業	422名
7	ワークセンターフェスティバル2019スタッフ	1事業	439名
8	会 議 等	3事業	137名
合 計		78講座 6事業	11,607名

参考：前年度実績 79講座 6事業 参加人数 11,881名

（2）勤労青少年ホーム事業

登録者数:224名

区 分		講座・事業数	参加人数
1	定 期 講 座（前期）	15講座	217名
2	定 期 講 座（後期）	13講座	199名
3	短 期 講 座	2講座	5名
4	交 流 事 業	2事業	159名
5	ワークセンターフェスティバル2019スタッフ	1事業	138名
6	松阪市出合い応援プロジェクト バレンタインパーティー	1事業	40名
7	会 議 等	14事業	183名
合 計		30講座 18事業	941名

参考：前年度実績 30講座 7事業 参加人数 887名

5. 各種会議の開催状況、他

(1) 理事会

	日付及び会場	出席状況			議 題
		理 事		監 事	
		出席	欠席		
定例 第1回	令和元年5月31日 ワークセンター松阪	10名	4名	3名	(1) 平成30年度事業報告及び財務諸表等の承認について (2) 令和元年度定時評議員会の招集の決定について (3) 評議員会へ推薦する理事及び評議員の候補者について
臨時 第1回	令和元年12月6日 ワークセンター松阪	10名	4名	2名	(1) 評議員会へ推薦する理事及び監事の候補者について (2) 令和元年度第1回臨時評議員会(みなし決議)の開催について (3) 被服貸与規則の廃止について
臨時 第2回	令和元年12月20日 みなし決議	14名	0名	3名	(1) 代表理事(副理事長)の選定について (2) 理事長不在の際の職務権限の代行の順序について
定例 第2回	令和2年3月25日 みなし決議	8名	6名	3名	(1) 令和2年度事業計画及び収支予算について (2) 令和元年度第1号収支補正予算について

(2) 評議員会

	日付及び会場	出席状況			議 題
		出席	欠席	監事	
定時	令和元年6月18日 ワークセンター松阪	11名	5名	1名	(1) 平成30年度事業報告及び財務諸表等の承認について (2) 理事及び評議員の選任について
臨時 第1回	令和元年12月13日 みなし決議	16名	0名	3名	(1) 理事及び監事の選任について

(3) 監査

日付及び会場	出席状況	内 容
令和元年5月22日 ワークセンター松阪	監事3名、常務理事	平成30年度決算監査
令和元年11月28日 ワークセンター松阪	監事3名、常務理事	令和元年度中間監査

(4) その他

	日 付	場 所	内 容
1	令和元年6月11日	東京都港区	令和元年度全福センター総会出席
2	令和元年7月12日	東京都港区	全福センター業務運営研修会出席
3	令和元年7月26日	愛知県名古屋市	令和元年度全福東海ブロック協議会運営委員会出席
4	令和元年9月6日	大阪府大阪市	全福センター実務担当者研修会出席
5	令和元年9月20日	岐阜県大垣市	東海三県サービスセンター事業事務研究会出席
6	令和元年11月7日～8日	香川県丸亀市	令和元年度全福センター西ブロック会議出席
7	令和2年2月7日	三重県松阪市	三重県内サービスセンター情報交換会開催地
8	令和2年2月13日	大阪府堺市	サービスセンター役員視察研修
9	令和2年2月21日	愛知県名古屋市	令和元年度全福東海ブロック協議会運営委員会出席

